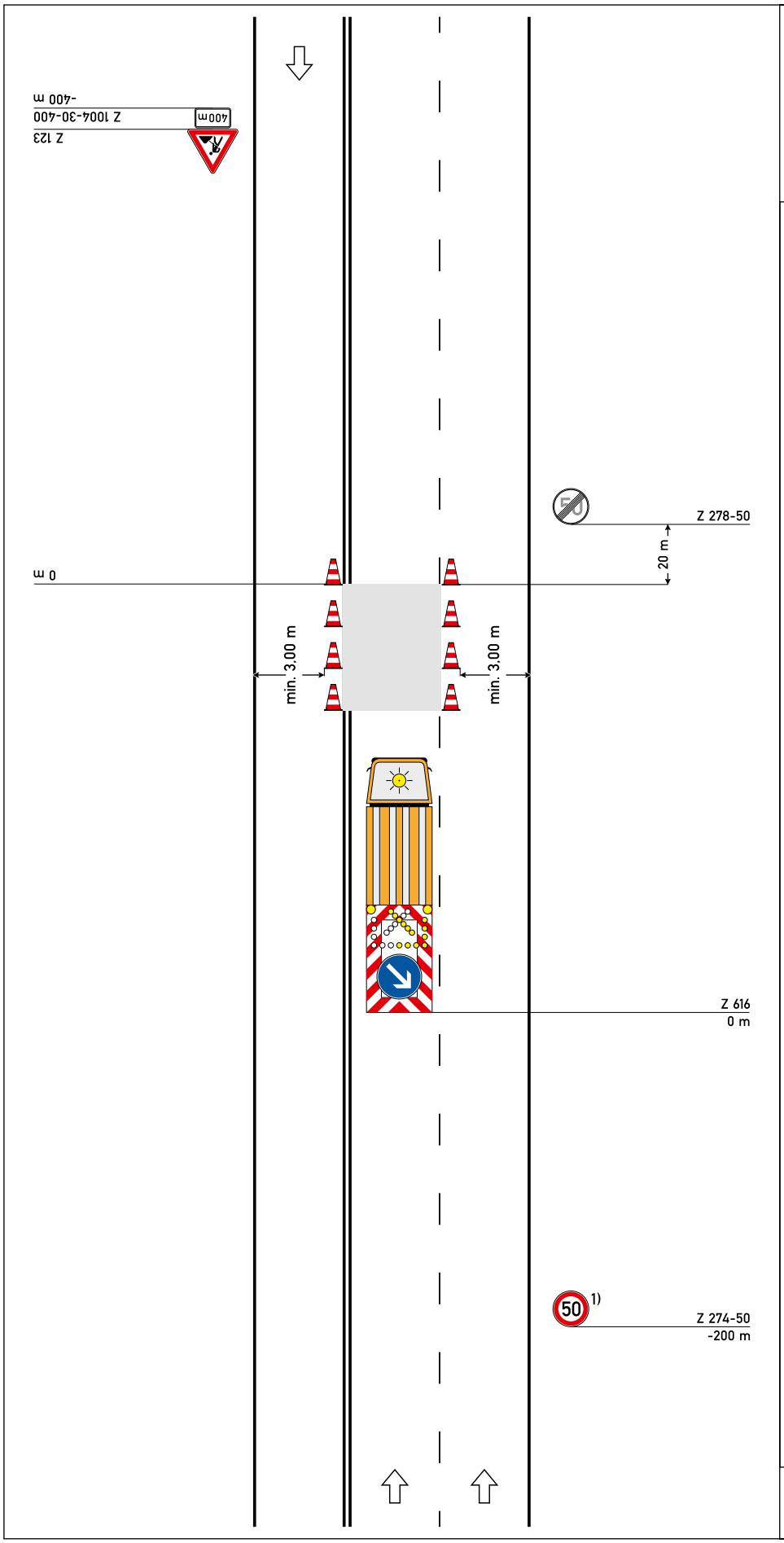


# Regelplan C II/6

Arbeitsstelle von kürzerer Dauer auf dreistreifiger Fahrbahn

Sperrung des linken Fahrstreifens der zweistreifigen Richtung

bei Sperrung des rechten Fahrstreifens analog
(nur bei Tageslicht)

**Längsabsperrung**
durch Leitkegel
(Höhe min. 0,5 m)
Abstand max. 12 m

**Querabsperrung**
durch fahrbare Absperrtafel
(Z 616)

1) Wiederholen bei Arbeitsstellen über 1000 m Länge im Abstand von 500 m

05.21