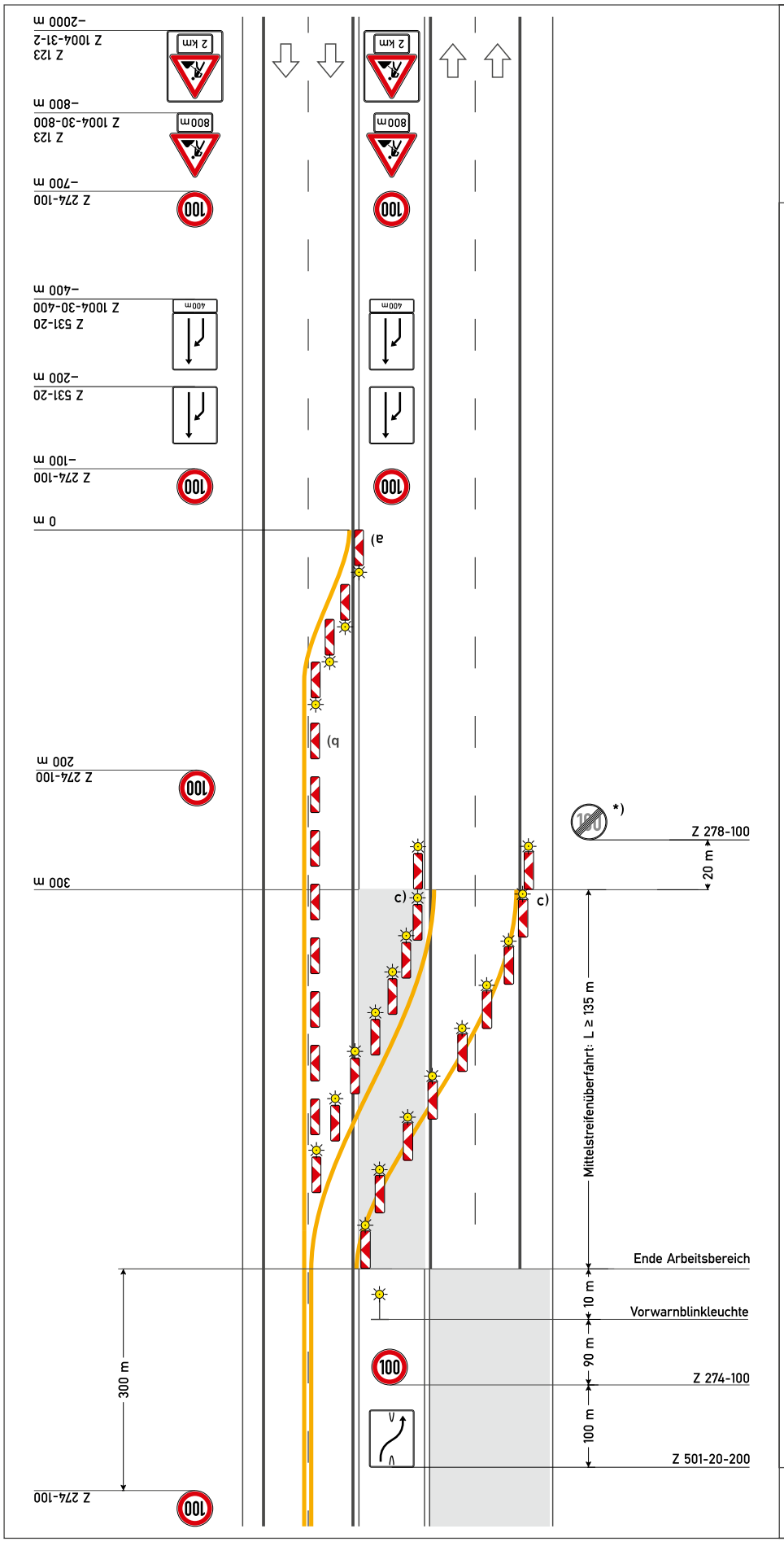


# Regelplan D II/3b

Verkehrsführung 2+0

Zwei Fahrstreifen auf einer Richtungsfahrbahn

**a) Querabsperrung**
durch Leitbaken Abstand 9 m
Verziehungsmaß 1:20
gelbe Warnleuchte auf jeder Leitbake
Einengung auf Breite des Behelfsfahrstreifens

**b) Längsabsperrung**
durch Leitbaken Abstand 18 m

**c) Überleitung**
Leitbaken Abstand 9 m
gelbe Warnleuchte auf jeder Leitbake

*) beidseitige Aufstellung

[ ] Anordnung von Abweichungen von diesem Regelplan gemäß beiliegendem Anordnungstext

*Wiederholung von Zeichen 274 alle 1000 m ist nur anzuordnen, wenn Arbeitsstellenlänge > 2000 m*

**Anschluss an Regelplan D II/3a**

05.21